

LA IMPRENTA  
de la Viuda é hijos de Manuel Durán

# Ronda

Descripción ★

Monumentos ★

Vegetación ★★

Literatura ★★

Centro ★★★

Arte ★★

Historia ★★

Religión ★★

Arquitectura ★★

Industria ★★

Comercio ★★

Transporte ★★

Seguridad ★★

Salud ★★

Recreación ★★

Costumbres ★★

Historia ★★

Religión ★★

Arquitectura ★★

Industria ★★

Comercio ★★

Transporte ★★

Seguridad ★★

Salud ★★

Recreación ★★

Costumbres ★★

1909

Literatura ★★ Comercio ★★ Industria ★★

Centro ★★★ Feria y Fiestas de Mayo de 1909

Por Antonio Martínez Azco

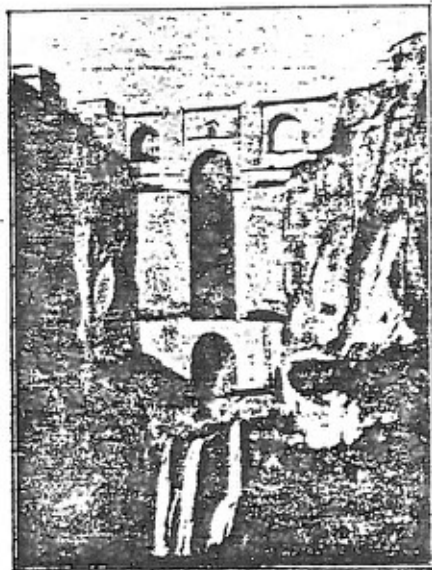

TIP VIUDA É HIJOS DE M. DURÁN  
PLAZA DE LA MISA



José Ant.º Palop en Liq.º

COSECHERO DE VINOS

Propietario de la marca

MAGNUM BONUM

Fábrica de Aceites de Oliva

Despacho: 15, Progreso, 15

Ronda

Fábrica de Harinas

Y SÉMOLAS

de José Ant.º Palop en Liq.º

SISTEMA

AUSTRO-HUNGARO

DESPACHO:

Plaza del Ayuntamiento

Ronda



Ronda

La ciudad de Ronda se encuentra situada en uno de los lugares más pintorescos de España, hállase al S. (1) de la provincia de Málaga, en el centro de la Serranía, cuyas pintorescas é inaccesibles montañas, salpicadas de precipicios, deliciosos valles y salvajes umbrías, forman una serie de circunferencias de piedra, que sirven de murallas con las que la naturaleza quiere guardar á la bella ciudad arrullada por el Guadalevín.

Es indudablemente Ronda, uno de los sitios que debían ser más visitados, no solo por los extranjeros, sino también por todos los españoles, que se sentirían orgullosos de poseer en su patria tan fantásticos panoramas. Decimos debían, porque aunque Ronda es muy visitada, no lo es tanto como merece serlo. Las causas que no son para dichas en este folleto, serán objeto de otro, *El Fomento del Turismo en Ronda*. Producen aquéllas efectos que tocan muy de cerca los habitantes de esta hermosa ciudad y principalmente el Comercio y la Industria.

IMPRENTA MODELO  
Viuda é hijos de Manuel Durán

Taller de encuadernaciones, Libros para el comercio en blanco y rayados de todas clases y tamaños : : :  
Papelería, artículos de escritorio, estuquería, Reasmillería, tarjetas de gran novedad, Carnets de fantasía y sobres de todas clases : : : : \*

Plaza de Lamiable, 17.-RONDA

Impónese, pues, una activa propaganda, un pequeño

esfuerzo, hecho por todos, para ofrecer al *tourista* todas cuantas comodidades y facilidades le ofrecen en poblaciones en que no tiene tanto que admirar como aquí, pero en las que suplen con el arte, lo que la naturaleza les negó.

Corresponde en primer término este esfuerzo al Ayuntamiento, que debe cuidar en primer lugar de la parte urbana de la población; poniendo las calles en las mejores condiciones posibles, procurando que las edificaciones que constantemente se están llevando á cabo guarden las reglas de estética y simetría que convienen á esta ciudad y procurar por cuantos medios sea posible fomentar en el espíritu del vecindario el espíritu á mejorar su propiedad en todo cuanto pueda favorecer á la atracción del forastero.

Tiene Ronda monumentos dignos de admiración que más abajo reseñamos con la brevedad á que nos obliga el corto espacio de que disponemos, pero lo que verdaderamente causa admiración grande, es el Tajo.

Nuestra pluma es torpe para describir la grandiosidad de esta obra de la naturaleza, que hizo de Ronda una ciudad inexpugnable en los tiempos de continuas guerras sostenidas por los moros habitantes de la ciudad y sus enemigos los reyes cristianos.

Desde el Puente Nuevo, el panorama que se disfruta es verdaderamente soberbio, no hay persona alguna que no prorumpa en exclamaciones y frases de admiración al contemplarle. Otro tanto sucede desde los balcones de la Alameda del Tajo.

El Puente Nuevo, fué proyectado en 1735 por el corregidor de Ronda don Francisco Arias Camisón y dirigido por los arquitectos D. Juan Camacho y D. José García, que dieron término á la obra en ocho meses, obra que seis años más tarde se hundió, siendo reconstruido durante el reinado de Carlos

Café de Blanco

Bebidas de todas clases

Carrera de Espinel, 40

Y ALARCÓN, 1

Ronda

III. Empezóse, pues, el puente que hoy existe en 1735 siendo el proyecto del ingeniero D. Juan Martín Andueña y estando á sus órdenes el maestro de obras Juan Antonio Díaz Machuca, hijo de esta ciudad; terminose en 1753 constituyendo la finalización del monumento un día de júbilo para la ciudad, júbilo que fué interrumpido por la trágica muerte del ingeniero director de las obras.

El Puente consta de tres cuerpos. El primero lo forma un arco de elevación igual al diámetro. El segundo se compone de un arco de triple altura y el terreno mas ancho lo constituyen dos arcos de igual altura que la bóveda de la sala construida entre ambas y que recibe la luz por un balcón que mira al Tajo. La altura total del Puente es de 99 metros sobre el río que á poca distancia y de cascada en cascada profundiza otro tanto.

La parte antigua y la nueva, están á más del Puente ya descrito, unidas por otras dos: *El Puente Viejo* y *el Romano*. *El Puente Viejo*, gen árabe y en ese año el día

fué hasta el año 1609 de orden de San Miguel una crecida del Guadalevín lo arrastró, procediéndose inmediatamente á su reedificación, pues quedaba la parte antigua aislada de la nueva población. Este Puente consiste en un solo arco de 16 metros de diámetro por 31 de elevación, siendo su longitud de treinta metros. A la entrada se levanta una puerta arqueada junto á la cual hay un sillón de piedra llamado



Antonio Carrasco Blanco  
FABRICA DE EMBUTIDOS, TONINERIA,  
Jamonas secas,  
ESPECIALIDAD DE LA CAVA  
GUINGALIA Y COLONIALES  
CALLE DE SAN JOSÉ, 5 Y 7  
RONDA



José Maria Reyes

FOTÓGRAFO

Ramero Robledo, 14

Ronda

del moro, cuyo nombre recibe el lugar.

El *Puente romano*, es el más antiguo. Su elevación no excede de 12 metros y su origen data de la edad antigua y supónese que por él habrán cruzado las legiones de César después de la célebre batalla de Munda.

Como más arriba indicamos, vamos á dar una ligerísima idea de los monumentos dignos de visitarse por los *touristas*:

*Santa María la Mayor*: Compónese de dos partes: La obra vieja y la nueva: La primera fué en un principio Templo Pagano, consagrado á Julio César y más tarde en la época de la dominación árabe, Mezquita. La obra nueva más ancha y elevada tiene digno de verse, el coro, la escalera de la Sacristía y el altar de la Virgen de los Angeles. Las columnas del templo son de jaspe rosado. A raíz de la reconquista fué Catedral y Abadía.

*Casa del Rey moro*: Está en la calle del Marqués de Paradas. De esta casa, que estaba destinada á serrallo del rey Abomelic, y que según la tradición era suntuosísima, no se conserva más que la Caba subterránea. Por un capricho de una Sultana mandó construir Abomelic una escalera de 365 escalones labrada en piedra viva que conducía perpendicularmente describiendo un ziz-zas desde lo alto de la roca al fondo del abismo, en donde se encontraba el baño surtido por el propio Guadalevín.

*El Castillo*.—Del célebre Castillo del Laurel, magnífica é imponente for-

**EL CANDADO**

*Ferretería y artículos*

para construcción

José del Pozo



**RONDA**  
Alcalá, 3



**LA BOMBA**

1, Carrera de Espinel, 1

**RONDA**

**GRANDES  
EXISTENCIAS EN  
CALZADOS DE  
TODAS CLASES**

**COMPLETO SURTIDO  
EN PETACAS,  
PITILLERAS, CARTERAS,  
Y TABJETEROS DE  
URRIQUE**

*.. Ventas al contado ..*

*..... Precio fijo .....*



aleza de origen romano, no queda hoy día más que parte de las murallas que por el perímetro que marcan, dan á conocer la gran importancia que tuvo en los tiempos antiguos. La entrada principal estaba situada en los comienzos de las Imágenes, bajando de la Ciudad. La Torre del Homenaje, es el sitio donde hoy se levanta el Colegio de los Agustinos.

*Espíritu Santo*.—Fué la llamada Torre Ochavada y por ella entraron al asalto los cristianos en 1485. En 24 de Mayo de aquel mismo año, el Rey Fernando V

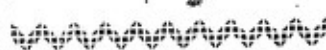

**ENRIQUE GODDY**

SASTRER

Especialidad de uniformes militares.

Confección esmerada en toda clase de prendas.

Carrera de Espinel, 36.-RONDA

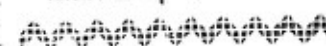

*Calle de los Pellos*.—Hállanse frente á la calle Méndez



Moreno, en el sitio conocido por *la Oscuridad*. Algunos historiadores de Ronda suponen que fueron habitaciones celtas y otros que panteón de los primeros cristianos.

*Palacio de Villasierra*. Situado en la Plazeta de Mondragón. Fué palacio de los reyes moros de Ronda. Durante la estancia en la Ciudad, de Isabel la Católica, residió en dicho palacio, que posteriormente fué la casa de D. Fernando Valenzuela, Marqués de Villasierra, y Grande de España de pri-

Los mejores embutidos y chachinas que se conocen, son los de **Francisco Sánchez y Sánchez** **Benaolán**

la bendijo bajo la advocación del Espíritu Santo. Lin recuerdo del asalto vese grabada en su zaguán una heradura que perpetúa el citado hecho de armas.

COMERCIO DE TEJIDOS DEL REINO Y EXTRANJEROS  
**DE FRANCISCO VEGA**  
PROGRESO, 5.-RONDA

mera clase, que por su gentil apostura y talento, desde servidor del Duque del Infantado llegó á ser Ministro Universal del Rey Carlos II, El Hechizado.

*Santa Cecilia.*—Fué el primer templo cristiano de Ronda, obra de los suevos. En esta iglesia fué bautizado el famoso poeta y músico Vicente Espinel.

*La Sinagoga.*—Está bajo las minas de la destruída fábrica de curtidos llamada de la Durana, en el Barrio de San Miguel.

Uno de los más antiguos edificios de Ronda y en el que se hallaron lápidas que prueban el origen y primitivo nombre de la población, es el llamado Cuartel de Milicias y que fué el Antiguo Pósito.

La inquisición estuvo en el convento llamado de Santo Domingo y que se extendía hasta la actual Plaza de Abastos.

Hoyos

Sastre

ALARCÓN, 14

Establecimiento de Comestibles, Granos y Legumbres

ESPECIALIDAD EN

EMBUTIDOS Y JAMONES

DE

JOSÉ CASTRO MADRID

(SUCESOR DE D. JOSÉ VENTURA)

ALCOLEA, 10-RONDA

Calle de Montería Ronda

José Vázquez Ortega

LA ENCARNACIÓN S  
FUNDICIÓN DE HIERRO, TA-  
LLER DE MAQUINARIA Y  
CERRAJERÍA

RONDA. ARCO ROMANO



Parador del Sol

AMPLIAS Y CÓMODAS  
HABITACIONES  
SERVICIO ESMERADO  
PRECIOS ECONÓMICOS

FRANCISCO VELLIDO

Peluquería higiénica

ESPINEL, 40

BRONCE A



Establecimiento de artículos de fantasía, donde se encuentran desde las más altas novedades hasta lo más modesto

Especialidad en  
Generos de punto para Señoras  
y Caballeros

Paquetaría, Guinealla,  
Bisutería, Juguetes, Lampistería,  
Bordeados, Encajes, y  
artículos de Piel

Artículos de viaje,  
Perfumaría  
del Reino y Extranjero

Grandes existencias  
de Petrolino Gal y Agua Klara  
Gal, únicas para tintar las cosas  
sin manchar la piel

Artículos en depósito  
de procedencia China, como son  
Tas, Teteras de barro  
Jarrones, Servilletas,  
Esterillas, Abanicos,  
Adornos, Bandos, as Pratiños  
y Juguetes de mármol

Ultramarinos y Coloniales de todas clases

**PEDRO PAREDES LUNA**

10, Progreso, 10.-RONDA



**Primavera Ronda Higiene**

Decididamente Ronda avanza con paso resuelto por la senda del progreso.

Cuenta hoy con hoteles de todas las categorías, cambia sus destaralados caserones antiguos, por modernos edificios, inaugura un magnífico teatro y por todas partes se nota ese aliento de vida que ansiforma á las poblaciones, de decadentes en prósperas, de débiles en fuertes.

Pero la principal riqueza de esta privilegiada ciudad no está en el adelanto operado en la localidad, cuyas manifestaciones asaz edifica-

Establecimiento de Comestibles

José Castellano Dorado  
TOCINO Y JAMONES  
Embutidos de todas clases  
Café: fuente diario

3, M y Margull, 3.-RONDA

tivas y briosas se aprecian frecuentemente, no; está el mayor tesoro, en ese clima delicioso que la Primavera nos regala; en ese gigantesco monstruo que la sostiene con sus brazos de roca; en esos pintorescos panoramas cuajados de verdura y poesía, que atraen, que subyugan á los espíritus delicados y artísticos, con la silente elocuencia de las bellezas naturales.

Este elemento sublime es el don que madre Natura nos otorgó, generosa; de él podremos derivar infinitas ventajas á poco de trabajar con fe y sin desalientos.

Próxima nuestra querida Ronda á la plaza inglesa de Gibraltar, constituida en paso casi forzoso para la mayoría de los turistas que visitan á España

Restaurant de la Estación

FERROCARRIL DE BOBADILLA Á ALGERIAS

ALMUERZOS Y COMIDAS Á TODAS HORAS

Almuerzo, 3 pesetas  
Comida 3,50 pesetas

Rafael Dini Berchielli  
RONDA

ALMACÉN DE COLONIALES

DE

Doquín Semado.-Ronda

LA LLAVE

Ferretería y Maderas

Pablo Chamorro

4, Progreso, 4

RONDA

ña, pródiga en curiosidades artísticas de indiscutible mérito y por ende con el famoso Tajo, grandiosa obra de ciclos que mueve el ánimo á la admiración, se encuentra en inmejorables condiciones para atraer á los extranjeros en la estación primaveral, cuando cabrillea el mágico sol, teniendo de rojo con luz acariaciada los picachos de las sierras.



 EL MEJOR Y MÁS COM- FORTABLE. AMPLOS SA- LONES. GABINETES PARA TRATAMIENTOS Y JUEGOS. BI- LLARES Y PASATIEMPOS.	<b>CAFE SIBAJA</b> <hr/> = Antonio = <hr/> <b>Sibaja y Zalardón</b> <hr/> = RONDA = <hr/> 59, Carrera de Espinel, 59	 SE SIRVEN TODA CLAS- SE DE BEBIDAS. VINOS Y LICORES DE LAS ME- JORES MARCAS.
---	--	---

# TEATRO DE ESPINEL

Coincidiendo con las presentes fiestas, se inaugura este hermoso teatro, construido en la Plaza de la Maestranza. Todos cuantos adjetivos encomiásticos dediquemos al nuevo Templo de Talía, son pocos para los que se merece

el elegante Coliseo que ahora abre sus puertas y que es digno portodos conceptos de una capital de primer orden.

La sala amplia, elegante y de irreprochable gusto, decorada con todo el lujo que el más exigente pueda apetecer, presenta un deslumbrador golpe de vista, merced á la disposición acertadísima de su alumbrado,

plateas, palcos, galerías, todo está dispuesto en forma tan justa y apropiada que de cualquier sitio del teatro, el espectador domina perfectamente el escenario.

Está éste construido con arreglo á los últimos adelan-

LA ELEGANCIA  
 TAULER DE BASTRERIA  
 DE VIOLANTE BRAVO  
 9 y 11, Carrera de Espinel, 9 y 11.-RONDA

## La Concepción

GRAN FÁBRICA DE EMBUTIDOS. CLASES ESPECIALES EN EMBUCHADO DE LOMO, SALCHICHÓN, CHORIZOS Y MORCILLAS. \*\*\*\*\*

Casa Fundada en 1878 \*\*\*\*\*

## LOVET Y PÉREZ MURILLAS

GARANTIZAMOS LA CALIDAD DE NUESTROS EMBUTIDOS, PUES LAS CARNES EMPLEADAS SON PURAS DE CERDO RECONOCIDAS POR EL VETERINARIO MUNICIPAL. \*\*\*\*\*

Progreso, 1 Ronda \*\*\*\*\*

## Circulo de Artistas

12, PLAZA DE LAMIABLE, 12

Instalado en el edificio construido expresamente para casino con espaciosos salones de recreo, billar y tertulia

PRESIDENTE,

*D. Antonio Corró*

SECRETARIO,

*D. Manuel de Bustamante*

## Melchor Purán Conde

DROGUERIA  
 PROGRESO, 12.-RONDA

Chacinas y Conservas. Establecimiento de Coloniales de José León Torquemada. Alcolea, 20.-RONDA \*\*\*\*\*

tus de la escenografía y dotado de un decorado completísimo y de muy buen gusto artístico. El telón de boca es

verdaderamente genial y una nota de color y amor á la patria chica.

Amplias escaleras y pasillos, comodidad y lujo por todos sitios, es la nota característica de este nuevo Coliseo, debido á la iniciativa del opulento hombre de negocios, D. Camilo Granados, á quien Ronda debe tantas y tantas mejoras importantes y cuya iniciativa fué secundada por los Sres. D. Lorenzo Borrego, Conde de Montelirios, D. Luis y D. Antonio Corró,

D. José Abela, D. Ignacio Simó y D. Antonio González García.

No podemos por menos de felicitar calurosa y entusiastamente al inteligente y joven arquitecto, Don Santiago Sanguinetti, autor del proyecto y director de las obras que con esta nueva prueba de su talento ha logrado colocar su nombre en los primeros de la lista de los arquitectos de gran fama.

La inauguración del teatro y de la temporada, está á cargo de la notable compañía de zarzuela seria y ópera española, cuya lista, condiciones de abono, y precios de localidades damos en otro lugar.

**EL NORTE**

*Compañía Anónima de seguros contra incendios.*

**San Sebastián**

Agentes: J. Escalante y Compañía

Espinal, 68

**RONDA**



**CAFÉ INGLÉS**

DE LUIS FERNÁNDEZ DE PALMA

Concierto diario de canto y baile andaluzes

5, GRACIA, 6.-RONDA

LA MEZQUITA \* DIVAN

CALLE SAN CARLOS, 26 Y GRACIA, 1

En este nuevo y elegante bufet se sirven toda clase de refrescos y bebidas de las mejores marcas, café, tes y chocolates.

Almuerzos y cenas á precios moderados.

*Luis Fernández de Palma*

**Manuel Vallecillo**

FABRICANTE DE AGUARDIENTES Y LICORES. VENTA DE VINOS DE TODAS CLASES. DEPÓSITO DE CERVEZAS DE "LA CRUZ DEL CAMPO,"

- - 15, CASTELAR, 15 - -

**Construcción de Muebles**

EN CAOBA, NOGAL Y PALO-SANTO

DORMITORIOS, GABINETES

ESTRADOS, SALONES

BIBLIOTECAS, DESPACHOS, COMEDORES, CUARTOS DE FUMAR ETC., ETC.

INSTALACIONES COMPLETAS

DE CASINOS, OFICINAS,

HOTELES Y CASAS PARTICULARES.

TAPICERÍA Y CORTINAJES

**JOSE ROMÁN PRIETO**

Castelar (antes San Carlos) 28.-Ronda

**Miguel Martín**  
FOTÓGRAFO

ESPECIALIDAD EN AMPLIACIONES AL PLATINO  
Maestranza, 5.-Ronda



# Lista de la Compañía

MAESTRO DIRECTOR

## DON PABLO GORGÉ

Primera tiple, *Srta. Ramona Gorgé*.—Contralto y tiple cómica, *Srta. Concha G. de Villasante*.—Primera tiple cómica, *en ajuste*.—Tiple característica, *Srta. Rafaela G. Samper*.—Segundas tiples, *Señoritas Emilia Gorgé y Pepita Delgado*.—Tenores, *D. Salvador Alejos y D. Arturo R. Ubeda*.—Baritono, *D. Lucio Delgado*.—Tenor cómico, *D. Francisco Villasante*.—Bajo y director de escena, *D. Pablo Gorgé Samper*.—Segundo baritono, *D. Manuel Gorgé*.—Segundo bajo, *D. Jose Ramos*.—Actor genérico, *D. Manuel Jimeno*.—Otro maestro, *D. Vicente P. Beltrán*.—Apuntadores, *D. Ramón S. Alvarez y don Juan Martínez*.—22 coristas de ambos sexos, 22.—20 profesores de orquesta. 20.—Pintor escenógrafo, *D. José Montesinos*.—Sastaría y archivo.—Maquinista, *Miguel Lobato*.—Peluquería de la casa.—Abono por 20 funciones.—Palcos y plateas sin entradas, 10 pesetas.—Butaca con entrada, 2 pesetas.—Precios diarios.—Palcos y plateas sin entradas, 12,50 pesetas.—Butaca con entrada, 2,50 id.—Butaca delantera de paraíso, 1,25.—Asiento de segunda fila, 0,75 id.—Entrada de palco ó platea, 1,00 id.—Entrada de paraíso, 0,50 id.—El timbre á cargo del público.—El abono se hace efectivo al suscribirse.

**REPERTORIO.**—Aida, Bohème, El Trovador, Rigoletto, El Molinero de Suiza, La Bruja, La guerra santa, La Tempestad, El Salto del Pasiego, Campanone, Las Campanas de Carrión, La Mascota, El Rey que rió, El milagro de la Virgen, Los sobrinos del Capitán Grant, El reloj de Lucerna, La canción del naufrago, Los diamantes de la corona, Juaz con fuego, Las dos princesas, la conquista de Madrid, El juramento, Marina, La Marsellesa, Los Madgyares, El Anillo de Hierro y otras del repertorio grande y chico.

### HOTEL REINA VICTORIA

— Ronda —

*Situado en la orilla del Tajo y montado con todos los principios higiénicos. Salones de Billar, Descanso, Lectura, Música etc. Cuartos de Baños. Servicios de coches á todos los trenes.*

MARK LAW  
Director

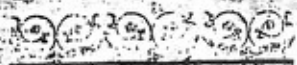

Café, Licores y Vinos de las mejores marcas.

Se sirven aperitivos y refrescos, especialidad de la casa.

Establecimiento nuevo y único en su clase.



*El Aperitivo*

- DE -

**SIBAJA É HIJO**

Plaza de la Constitución, 2

- Y -

VILLANUEVA, 1

**Ronda :**

**MARQUÉS HERMANOS**

*Progreso, 7, 20, 22, 24 y 26*

*Batistas, Nansús, Linones lisos y bordados, Driles de hilo. Completo surtido en géneros de Lana y Alpaca para Señoras y Caballeros*

*Especialidad en artículos blancos de hilo y de Algodón*

*Grandes existencias en Tiras bordadas*

**Fábrica y Almacén de Curtidos**

**ARTÍCULOS PARA ZAPATEROS Y GUARNICIONEROS  
CALZADOS DE TODAS CLASES**

**Emilio Rivero**

ESPINEL, 26.-RONDA



*Panadería y Coloniales*

DE

**: : Juan : Avilés : :**

21. ALCOLEA. 21

RONDA

Fábrica de Aguardientes  
Y DEPÓSITO DE ALCOHOLES Y VINOS  
VENTAS AL POR MAYOR  
**ANDRÉS GUTIERREZ**  
Espinel, 31.-Ronda

De el Círculo España

ESPINEL, 40

SE VENDEN VINOS Y LICORES DE LAS  
MÁS ACREDITADAS MARCAS; Y SE TOMA EL  
CAFÉ PURO Y MÁS RICO QUE SE CONOCE.

SE SIRVEN CENAS Á PRECIOS ECONÓMI-  
COS.-VISÍTENLO Y OS DESENGAÑARÉIS.

LA DIRECTIVA.

ALMACÉN DE COLONIALES

AL POR MAYOR Y MENOR

de Faustino Peralta Sanz

ESPECIALIDAD EN GARBANZOS

Y SEMILLAS DE TODAS CLASES

ALCOLEA, 8 RONDA

ENCISO, MARIN Y BAHILLO

PAQUETERÍA, ♦♦♦♦♦♦♦♦♦♦

♦♦♦♦♦♦♦♦♦♦ PERFUMERÍA,

QUINCALLA ♦♦♦♦♦♦♦♦♦♦

♦♦ Y BATERÍA DE COCINA ♦♦

Pi y Margall y Ríos Rosas

RONDA

LA MADRILEÑA

CALZADOS DE LUJO Y CLASES ECONÓMICAS

Mmanuel Calvente

CARRERA DE ESPINEL, 35.-RONDA

LA CONSTANCIA

Gran Confitaría, Pastelería y Repostería

FRANCISCO DEL PINO

Carrera de Espinel, 37 y 39 Ronda

Frutas, Maticados finos, Polvorones, Gofuras, Galletas, Chocolates, Ramilletes, Tortas, Almohadones y toda clase de encargos para Bodas y Bautizos.

# À nuestros anunciantes y al público en general

Al proponernos editar para las próximas fiestas este folleto anunciador, no podíamos suponer que encontraríamos en Ronda un establecimiento tipográfico de la importancia del que esta obra hizo. Facilidades como las que nos proporcionó, hacen que pueda este folleto ver la luz. Solo una tipografía como la de la Viuda é hijos de Manuel Durán, que puede con justicia llevar el título de Imprenta Modelo; pues difícil será encontrar otra que se le iguale en poblaciones de la categoría de Ronda y muy pocas en capitales de provincia, pueden encargarse de una edición como la presente.

Creemos cumplir un deber, al dar prueba de nuestro agradecimiento á la citada casa, que no omitió sacrificio alguno por complacernos, y obligarle á poner estas líneas que su modestia tan grande como su arte rechazaban.

Nuestros anunciantes y el público juzgará.

A. M. A.

Establecimiento de Coloniales

**EUSEBIO MARQUÉS**

28, Progreso, 28 Ronda

QUINCILLA, PAQUETERIA, PERFUMERIA, JOYERIAS, ENCADAS, BORDADOS, ABANICOS, BIJUTERIA DE ORO Y PLATA, LÓZIL, CRISTALERIA Y ARRICIONES DE ENTISIL, CONSULETOS FIANOS DE TODOS TAMAÑOS Y SE PONE A DOMINIO.



Tipografía Viuda é hijos de M. Durán, Ronda. Especialidad en trabajos para el Comercio

**FÁBRICA DE AGUARDIENTES**

**DEPÓSITO DE VINOS Y ALCOHOLES**

→ **de Francisco Herrera** ←

CARRERA DE ESPINEL, 29. — RONDA

**VENTAS AL POR MAYOR Y MENOR**

## LA ESTRELLA

Establecimiento de **CARRERA DE ESPINEL, 36** mejor en  
 nimento de be- **RONDA** Manzanilla,  
 bilias de las mar- Viuda de Hidal-  
 cas más acreditadas, gr. servidas con exquisi-  
 de Chipiona, Valdepo- sitos secantes. Se sirven  
 ñas, Tinto y Blanco, y la cenas á precios reducidos.

**: CRISTÓBAL GÓMEZ DURÁN :**

ESTABLECIMIENTO DE COLONIALES

**Francisco Galisteo**

Plaza Alarcón, 2      RONDA

## LA NUEVA

Establecimiento de Tejidos  
 DEL  
 Beino y Extranjero  
 Grandes colecciones en fantasías  
 para vestidos de Señora  
 Extenso surtido en lanas de Caballero  
**Muñoz y Diaz S. en C.**  
 PÍ Y MARGALL (ANTES REMEDIOS)  
 RONDA



**Ambigú del Teatro de Espinel**

EN LOS PISOS SEGUNDO Y PRINCIPAL,  
LICORES, VINOS, HALLARÉIS EN ÉL  
DE LAS MARCAS DE FAMA MÁS MUNDIAL,  
A CARGO DE JUAN GÓMEZ, ESTARÁ  
EL SERVICIO ESMERADO Y OPORTUNO,  
QUE EN EL CAFÉ MADRID TAMBIÉN LO DA,  
ESPINEL 28, Y REMEDIOS, 1.

**Gran Droguería Moderna**

— DE —

**San José de la Montaña**  
**Antonio Salcedo y García**

Plaza Lamiable, 18.-Ronda

Se confeccionan á medida las Prodigiosas  
fajas Reductivas é hipogástricas, higiénicas,  
contra la Obesidad, las que con su uso evitan  
vientre caído, descolgado, partos difíciles y  
laboriosos, obteniendo durante el embarazo un  
estado de salud muy satisfactorio: también se  
confeccionan los Corsés Recto-elegantes, Mo-  
dernistas y todo género de Ortopedia Profilác-  
tica y Curativa, al alcance de todas las fortunas.

**Feria y Fiestas en Ronda**

los días 20, 21 y 22 de Mayo de 1909



La Junta permanente de Festejos de esta Ciudad, deseando dar el mayor realce posible á la tradicional feria de Mayo que anualmente se celebra con la cooperación del Excmo. Ayuntamiento y del vecindario, ha organizado las siguientes fiestas:

Con anterioridad á la feria y durante los días 18 y 19 se celebrará un

**Concurso Regional de Ganados**

cuyo reglamento ha sido publicado previamente, adjudicándose valiosos é importantes premios el último de los citados días, á las dos de su tarde.

.. Día 20 ..

**INAUGURACIÓN DE LA FERIA**

Las Bandas Militar y Municipal recorrerán las calles de la población tocando

**ALEGRES DIANAS**

**Gran Corrida de Toros**

de la acreditada ganadería de D. Gregorio Campos, de Sevilla, que serán estoqueados por los afamados diestros.

Enrique Vargas (Minuto)

José Claro (Pepete)

VELADA EN LA ALAMEDA DEL TAJO  
con concurrencia de las músicas.

**La Sevillana**

SOMBRERERÍA

**DE TOMÁS GARCÍA**

Espinel, 34.-RONDA



Inmenso surtido  
en sombreros  
de  
todas clases

KERMESSE A BENEFICIO DE LOS POBRES  
Brillante función de Fuegos Artificiales

... Día 21 ...

DIANAS

Extraordinaria Corrida de Toros

de la afamada ganadería de D. Antonio Halcón, de Sevilla, en la que tomarán parte los renombrados diestros

ENRIQUE VARGAS (MINUTO)  
Manuel Mejías (Bienvenida)

JULIO GONZALEZ (BIBIAMPAGUITO)  
con sus correspondientes cuadrillas.

Extraordinarias Iluminaciones  
en los paseos públicos.

Conciertos musicales  
en los mismos y

Loza, Cristal,  
Porcelana y  
Lampistería  
Molduras,  
Cuadros, Oro  
mos. Espejos  
y Lunas Pla.  
tendas

Alcoles, 18.-Ronda

GRANDES ALMACENES  
La Sevillana

Bailes de Sociedad  
en los salones del  
Excmo. Ayuntamiento.

... Día 22 ...

DIANAS

Función Gimnástica-Acrobática  
en la Plaza de Toros.

... VELADAS ...

Iluminación Extraordinaria

CONCIERTOS  
en los paseos públicos.

Fuegos Artificiales

BAILES DE SOCIEDAD

Marcos Morilla

RONDA

ESPINEL, 40

Taller de Encuadernaciones, libros de todas clases, objetos  
de escritorio. Estanco, Postales de todas clases

Los días de feria actuará en el Teatro de Espinel, recientemente inaugurado, la notable Compañía de Ópera y Zarzuela española, que dirige D. Pablo Gorgé.

CIRCO, CINEMATOGRAFO

y otros espectáculos.

Los días 21 y 22, se distribuirán a los pobres

Limosnas de Pan

NOTAS

Las Compañías de Ferrocarriles Andaluces y de Bobadilla á Algeciras, establecerán servicio de trenes especiales y billetes de ida y vuelta á precios reducidos.

En la Inspección de Policía, encontrarán los señores viajeros cuantos antecedentes necesiten, para facilitarles hospedaje.

Para el mejor orden de la Feria y del Mercado, se observarán las reglas de costumbre.

Los ganados encontrarán buenos y abundantes pastos en la Dehesa del Mercadillo.

Ronda 25 Abril de 1909.

El Presidente de la Junta de Festejos,

Ramón G. Sirés

El Secretario de la Junta de Festejos,

Fernando F. Loayza

QUINCALLA Y PAQUETERIA  
EXTRAORDINARIA  
PLAZA DE CALLE DE...  
VICENTE CALVENTE  
MENDEZ SUÑEZ  
DEL 35 AL 40  
RONDA



La Concepción

El Alcalde,

Félix Atienza

El Secretario del Ayuntamiento,

Juan R. Moreno

ANTONIO ROJAS ROS

REPRESENTANTE

Papelera Española de Bilbao

Almacén en Málaga, Strachan núm. 20

COMPANÍA DE SEGUROS DE INCENDIOS

ASSURANCES GENERALES

Almendra, 61.-Ronda



Hotel Gibraltar

Ronda

Tejidos del Reino

y Extranjeros

NOVEDADES

para Señoras

Vázquez García y Martínez

Especialidad en

Pañería y géneros

de Punto

Alcolea, núm. 16

(antes Nueva)

Ronda

LA CUBANA

J. Almagro Rasero

NOVEDADES

Paquetería, Mercadería, Bisutería, Juguetes, Perfumería, Loza y Cristal



42, Carrera de

Espinel, 42



Serafin Prieto

ALMACÉN DE MADE-  
RAS DEL PAÍS Y DE  
TODAS CLASES PA-  
RA CONSTRUCCIO-  
NES

RONDA

Margall, 39 y 41

COLONIALES Y ULTRAMARINOS

Especialidad en Chacinno y Embutidos de todas clases

DE FRANCISCO CARACUEL RODRÍGUEZ

Pi y Margall, 5 (antes Remedios)

RONDA

Hotel Gibraltar

Ronda

RONDA.-PUERTA ÁRABE

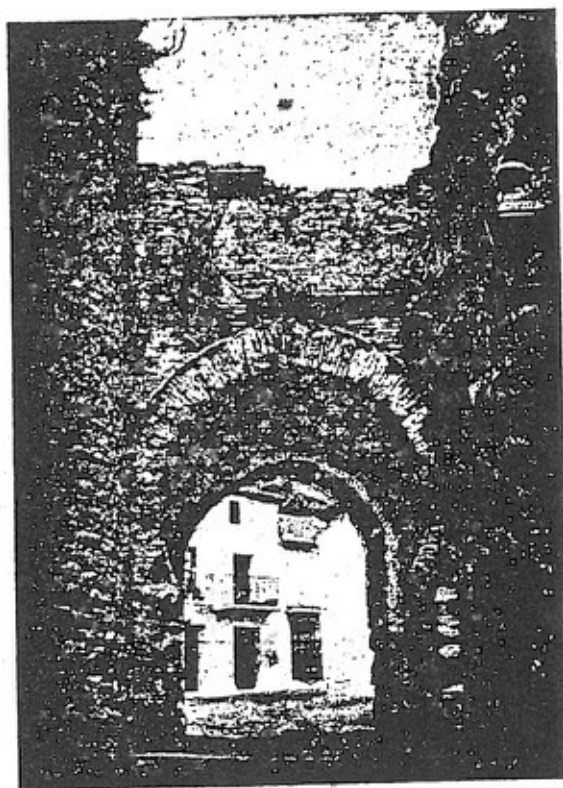

Sombrerería



Artículos para caballeros : : :  
Sombreros de Señora y adornos para los mismos : : : : :  
Efectos de óptica : : : : :



: Antigua Casa Gaspar Carrillo: Pi y Margall, 11 y Rios Rosas, 2 :

Hotel Gibraltar

Ronda

Hijo de Eulogio García

COSECHERO

Y EXPORTADOR DE VINOS

PREMIADOS CON

MEDALLAS DE ORO EN LAS  
IMPORTANTES EXPOSICIONES

PRESENTADOS

Y CON LOS DIPLOMAS

DE MÉRITO EXTRAORDINARIO

EN LONDRES DE 1889

DE GRAN PREMIO

EN PARÍS DE 1900

DE GRAN PREMIO

EN ROMA 1900 Y 1901

DE GRAN PREMIO DE HONOR

SUPERIOR A TODOS LOS CONCEDIDOS

EN NIZA DE 1901

Fábrica de Tejidos de Lana y Algodón

— DE —

JUAN J. PALOP

Almacén y Despacho

Lauria 15, Ronda

**LA ENCARNACIÓN**

Establecimiento de Quincalla, Paquetería y

Coloniales

Especialidad en Chacinas

Miguel Vázquez Pomar

MÉNDEZ NÚÑEZ, 77.-RONDA

**Hotel Gibraltar**

DE

Antonio Martínez é hijos

Amplias y cómodas habitaciones .....

.....: Timbres y luz eléctrica en todas ellas

Mesa redonda y á la carta .....

.....: Servicio esmerado

Precios económicos .....

Durante los días de feria

ALMUERZOS Y COMIDAS

desde las diez de la mañana

HASTA LAS NUEVE DE LA NOCHE

5, Plaza de Alarcón, 5

\* RONDA \*

